



Consiliul Raional
Fălești



KEYSTONE
HUMAN SERVICES INTERNATIONAL
MOLDOVA ASSOCIATION



COLABORAREA DINTRE AUTORITĂȚILE PUBLICE LOCALE II ȘI SOCIETATEA CIVILĂ ÎN VEDEREA DEZVOLTĂRII ȘI IMPLEMENTĂRII SERVICIILOR SOCIALE PENTRU PERSOANELE CU DIZABILITĂȚI ÎN RAIONUL FĂLEȘTI



Număr de localități: 75 /33
Număr al populației - 93 156
Număr de copii - 18 720

Emilia Ciobanu, Șef Direcția
Asistență Socială, Protecție a
Familiei și Copilului Fălești

DIZABILITATEA POPULAȚIEI RAIONULUI FĂLEȘTI

- ✓ Studiul nivelului dizabilității printre populația din raionul Fălești pe parcursul ultimilor 10 ani arată, că numărul persoanelor cu dizabilitati se mentine la un nivel constant, cu tendința de micșorare. Astfel incidenta dizabilitatii primare la adulti sa micsorat de la 310,8 cazuri in anul 2006 pana la 157,8 cazuri la 100 mii de locuitori cu virsta de peste 18 ani in anul 2015.
- ✓ Incidenta dizabilitatii primare printre populatia matura a r. Falesti (la 100 mii).

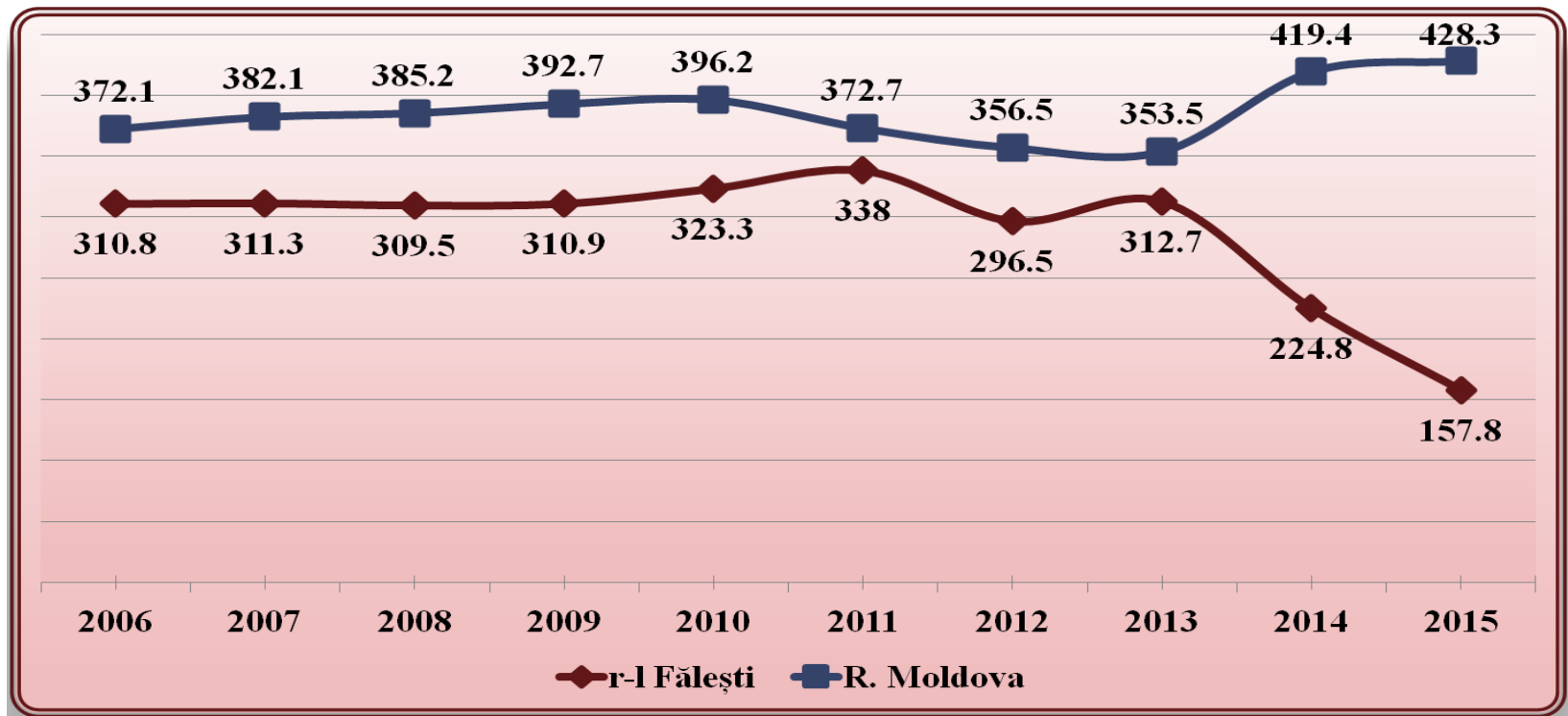

DIZABILITATEA LA COPII IN RAIONUL FALESTI

- Numarul copiilor cu dizabilitati in raionul Falesti este constant cu tendinta de micșorare in ultimii patru ani. Astfel, rata dizabilitatii printre copii din raionul Falesti s-a micșorat de la 20,3 cazuri in anul 2010 pına la 18,1 cazuri la 1000 de copii in anul 2015, aflindu-se astfel sub media indicatorilor pe țara.
- Rata dizabilitatii la copii

Cazuri la 1000 copii in virsta de 0-17 ani si 11 luni

Anii	2009	2010	2011	2012	2013	2014	2015
Raionul Falesti	19,0	20,3	20,3	19,3	19,8	16,3	18,1
Republica Moldova	19,1	20,3	20,3	20,2	20,4	18,9	18,6

- Cauzele principale care determina dizabilitatea la copii sunt Malformațiile congenitale ale sistemului cardio-vascular și aparatului locomotor care împreună constituie 30% din numărul copiilor cu dizabilitate primara. Urmează copii cu tulburări mintale și de comportament cu 27% și patologia sistemului nervos cu 18%.

Statistici privind persoanele cu dizabilități în rnu Fălești

▶ **4122 persoane cu dizabilități**

dizabilitatea severă – 485

dizabilitatea accentuată – 2938

dizabilitatea medie – 699

▶ **355 copii cu dizabilități:**

dizabilitatea severă – 136

dizabilitatea accentuată – 177

dizabilitatea medie – 42

- 208 copii cu CES;
- 27 elevi se instruiesc la domiciliu în baza certificatului Consiliului Consultativ Medical și a ordinului ME nr.98 din 26.02.15

Obiective în realizarea incluziunii sociale:

Obiective generale:

- **Asigurarea dreptului la viață independentă și trai în comunitate**
- **Asigurare incluziunii sociale a persoanelor cu dizabilități prin activități depromovare, monitorizare și evaluare**
- **Asigurarea accesibilității persoanelor cu dizabilități**
- **Consolidarea resurselor umane și financiare pentru asigurarea incluziunii sociale a persoanelor cu dizabilități**
- **Consolidarea parteneriatului public-privat în vederea incluziunii sociale a persoanelor cu dizabilități**

Obiective specifice:

- Asigurarea dreptului la integritate și familie
- Extinderea și dezvoltarea serviciilor sociale incluzive
- Încurajarea participării persoanelor cu dizabilități la viața comunității
- Crearea oportunităților de angajare în câmpul muncii
- Adaptarea infrastructurii sociale
- Monitorizarea și evaluarea situației persoanelor cu dizabilități
- Organizarea activităților de mediatizare și sensibilizare privind drepturile persoanelor cu dizabilități
- Diversificarea resurselor financiare pentru realizarea activităților de incluziune socială a persoanelor cu dizabilități.
- Formarea continuă a specialiștilor

STRUCTURA/ORGANIGRAMA DASPF

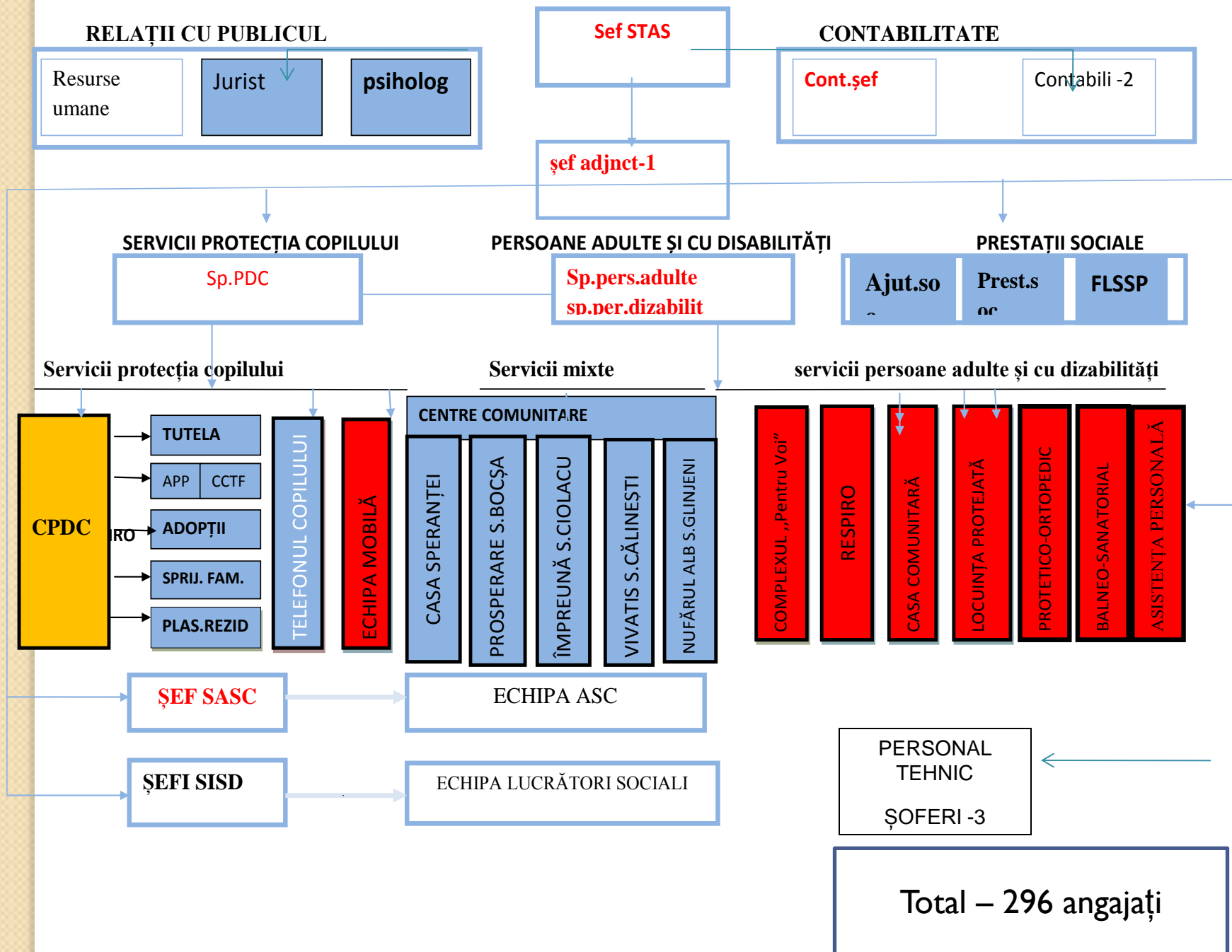

DASPFC
ANGAJAȚI - **296 (2016)**

BUGET DASPFC
2016 2017
21589,3 mii lei 22632,3 mii lei

Pentru persoane cu dizabilități

Servicii/angajați

Servicii /angajați/ be-
neficiari

Buget 2016
8,045.1 lei

Buget 2017
10577,3 lei

Serviciul protetico-ortopedic

1/1/799

47,7

50,1

Serviciu îngrijire la domiciliu

3 /84 / 628

3177,3

3229,3

Centre de asistența socială

6 / 54

3591,4

4020,2

Casa comunitară

1 / 8,5/ 6

466,5

555,8

Locuința protejată

1 / 4 / 6

368,4

257,0

Respiro

1 / 5 / 4

408,9

332,0

Asistența personală

11 /12

525,7,7

479,3

Echipă mobilă

1 / 4 / 25

412,1

319,9

Complexul de servicii sociale
pentru persoane adulte cu
dizabilități

1/28/32, plasam
ent, 10 serviciu
de zi

1159,1

1665,7

Serviciul balneo-sanatorial

221 benef.

Cantina socială

2/221

**Total asistați în servicii –3108
beneficiari**

Puncte forte privind incluziunea persoanelor cu dizabilități:

- Planul Strategic de Dezvoltare a Serviciilor Integrate de Asistență Socială a raionului elaborat pe perioada de 2015 -2020
- Strategia raională cu privire la incluziunea socială a persoanelor cu dizabilități
- Strategia raională privind acțiunile cooperante în protecția copilului de VNET, focusată pe acțiuni de intervenție timpurie;
- Planurile de activitate sectoriale cu privire la implementarea strategiei de cooperare intersectorială
- Pilotarea mecanismului de cooperare intersectorială cu privire la identificarea, referirea, asistența și monitorizarea cazurilor de VNET a copiilor
- Prioretizarea problemelor sociale de către consiliul raional
- Crearea serviciilor sociale adresate diferitor categorii de beneficiari
- Supervizarea și monitorizarea activității serviciilor dezvoltate
- Mediatizarea serviciilor și transparența în activitate
- Parteneriatul social durabil și consolidat (701 persoane asistate in 2016)
- Funcționalitatea CRPDC, CRCAD, EMD, CRCTFU, CMDPA
- Facilitarea și încurajarea formării inițiale/continuie a resurselor umane

PARTENERIAT INTERSECTORIAL CONSOLIDAT ÎN SUSȚINEREA PERSOANELOR CU DIZABILITĂȚI

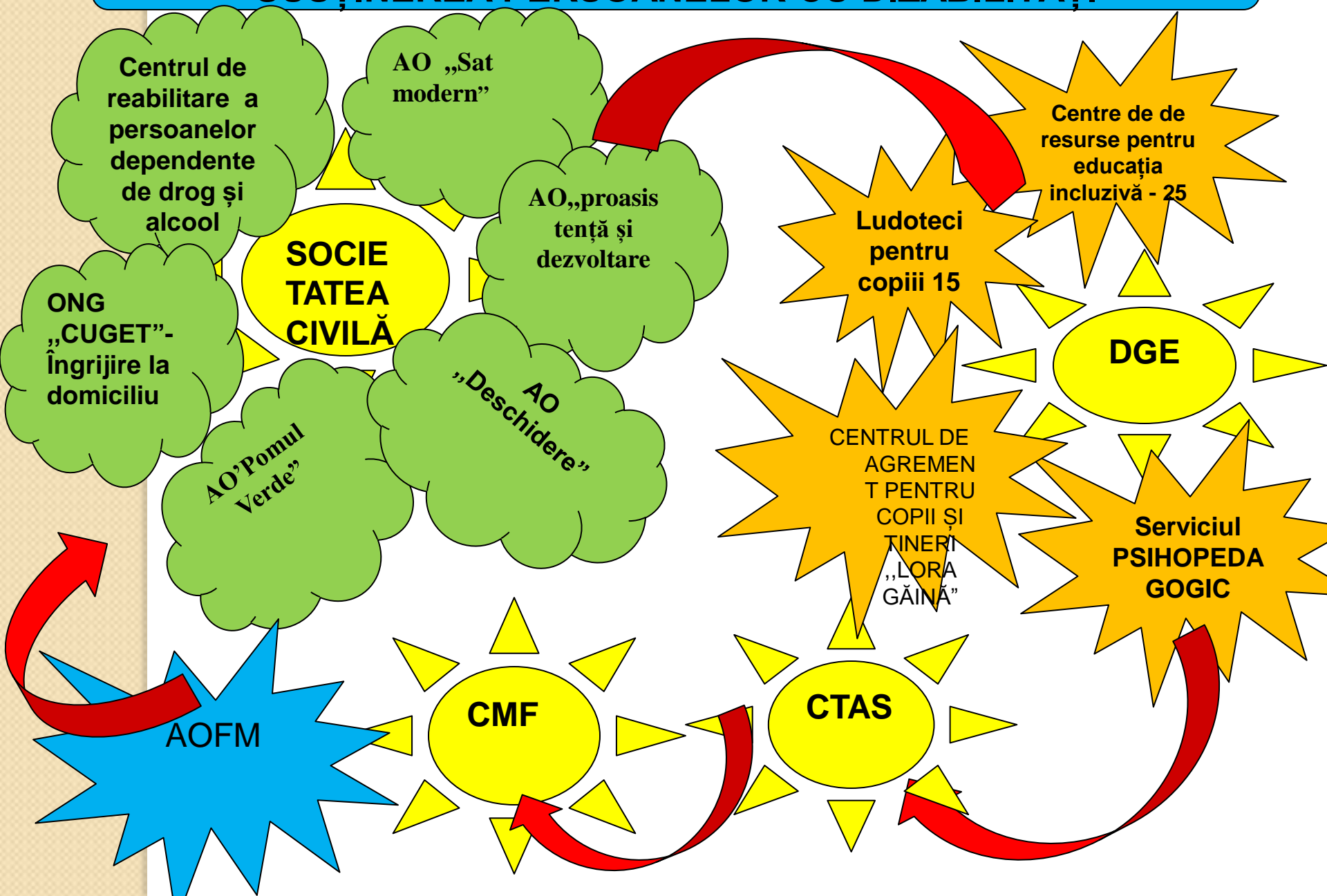

Consolidarea parteneriatului public-privat pentru dezvoltarea durabilă a serviciilor comunitare pentru persoanele cu dizabilități

- **Keystone Moldova** (Locuința protejată, Casa comunitară, Respiro, Echipa mobilă)
- **Homecare** (Centrul socio-medical Horești; îngrijire la domiciliu – 285 beneficiari)
- **CASMED** (serviciul de îngrijire la domiciliu – 196/285)
- **Parteneriate pentru fiecare copil** (sprijin familial – 100 000 lei ; 500 000 lei - reparații Centrul de asistență specializată și formare continuă „Casa Speranței)
- **AO „Deschidere”** – sprijin familial câte 600 lei lunar 20 familii cu copii cu dizabilități – 2 ani; sprijin financiar pentru 40 copii dotați și 10 invalizi de război)

Servicii sociale pentru persoanele cu dizabilități dezvoltate cu suportul Keystone Moldova

CASA COMUNITARĂ

- Beneficiari: 6
- Bugetul Serviciului pentru 2017:
- 555,8 lei

LOCUIȚA PROTEJATĂ

- Beneficiari: 6
- Bugetul Serviciului pentru 2017:
- 257,0 lei

RESPIRO

- Număr total de beneficiari: 4 lunar
- Bugetul Serviciului pentru 2017:
- 332,0

ECHIPA MOBILĂ

- Număr total de beneficiari: 25
- Bugetul Serviciului pentru 2017:
- 319,9

Pentru anul 2017 sunt alocate pentru aceste servicii **1464,7** lei, cea ce constituie **6,5** % din bugetul DASPFC

SERVICII PENTRU PERSOANE CU DIZABILITĂȚI



**ECHIPA
MOBILĂ**



RESPIRO



**CASA
COMUNITARĂ**



**LOCUINȚA
PROTEJATĂ**



**ÎNGRIJIRE LA
DOMICILIU**



**ASISTENȚA
PERSONALĂ**

SERVICII PENTRU PERSOANE CU DIZABILITĂȚI



**SPRIJIN
FAMILIAL**



**COMPLEXUL
„PENTRU VOI”
Pentru persoane
adulte și cu
dizabilități**



**CENTRUL
SOCIO
MEDICA
HOREȘTI**



**Centrul de
reabilitare a
persoanelor
dependente de drog
și alcool**



**Centre
comunitare - 4
Servicii de zi**



**CENTRUL DE
ASISTENȚĂ
SPECIALIZĂ
PENTRU VICTIME VNET**

Activități de socializare și mobilizare a comunității:



CONSTRÂNGERI:

- Surse financiare locale modeste pentru acoperirea tuturor cererilor
- Accesibilitate redusă la instituțiile de menire publică pentru beneficiarii cu dizabilități
- Fluxul de cadre cauzat de salarii mici pentru munca deosebit de complicată și fără a fi luat în calcul riscul profesional, statut diminuat comparativ cu alte structuri,
- Condiții necorespunzătoare specificului de muncă în teren și la birou (echipament și vestimentație neadecvată, lipsa transportului)
- Lipsa serviciilor specializate pentru persoane cu dizabilitati grave mintale
- Securitatea vieții și sănătății angajaților neasigurată (expuși la situații de risc, contactul cu persoane cu dereglări psihice agresive, persoane alcoolizate, contaminate TBC)



**MULȚUMESC
PENTRU ATENȚIE !**